F

เกาะทาเคชิมะ (เมืองกามะโกริ)

เป็นเกาะที่มีสถานที่ท่องเที่ยวมากมาย เช่น ศาลเจ้าที่มีชื่อเสียงในเรื่องการขอให้คลอดบุตรอย่างปลอดภัยและขอให้สมหวังในความรัก มีพิพิธภัณฑ์สัตว์น้ำและกัวร์พันธุ์ธรรมชาติที่สวยงาม เป็นต้น

I

เกาะซาคุชิมะ (เมืองมิยึโอะ)

งานศิลปะที่มีอยู่ทั่วไป แต่ที่จะได้รับการรวบรวมไว้ในจุดเดียวกันนั้นมีน้อยมาก ทำให้ที่นี่เป็นจุดหมายปลายทางที่ยิ่งใหญ่ของศิลปินหลายคน ที่นี่มีความสามารถเดินทางมาโดยง่ายด้วยเรือเฟอร์รี่ อีกทั้งยังเป็นสถานที่ของดนิยมของผู้รัก

G

แหลมอิรางโกะ (เมืองทาฮาระ)

แหลมนี้ถือเป็นสถานที่ที่ดีที่สุดในการชมพระอาทิตย์ขึ้นและพระอาทิตย์ตกในเขตจังหวัดไอจิ ซึ่งเป็นหนึ่งในสถานที่ที่ได้รับการยกย่องว่าเป็นหนึ่งในสถานที่ที่ดีที่สุดในการชมพระอาทิตย์ขึ้นและพระอาทิตย์ตกในเขตจังหวัดไอจิ

H

การเก็บผลไม้

ภูมิอากาศที่อบอุ่นของเขาพื้นของจังวัดมิคาวะและคาบสมุทรชิตะ เอื้ออำนวยให้นักท่องเที่ยวสามารถเพลิดเพลินกับการเก็บผลไม้ จากต้นได้ตลอดทั้งปีอุดูกาล

J

"ลองทำรองพื้น มิเนอร์ลัลด้วยตัวเอง" นะโอริ (เมืองโทเย)

เมืองโทเย เป็นแหล่งแร่เซลโลยี่ ซึ่งใช้เป็นส่วนผสมหลักในการทำเครื่องสำอางรองพื้น ลองมาทำเครื่องสำอางแฮนด์เมดด้วยตัวของเองกวิตตุดิบพื้นฐานดูไหม?

K

บ่อน้ำพุร้อนยูยะ (เมืองชินชิโระ)

เมืองแห่งบ่อน้ำพุร้อนแห่งนี้ ตั้งอยู่บริเวณที่มีทัวร์หนังดองฉบับมีชื่อเสียง ซึ่งมีโรงแรมแบบญี่ปุ่นตั้งเรียงรายอยู่ริมแม่น้ำ

บ่อน้ำพุร้อน

L

บ่อน้ำพุร้อนมินามิชิตะ (เมืองมิน่ามิชิตะ)

ที่นี่เป็นบริเวณของรีสอร์ทบ่อน้ำพุร้อน ซึ่งรวมทั้ง อเมือง จุดสิบ ยะมะมิ และโทโยฮาษะ การได้แช่ตัวในอ่างน้ำกลางแจ้งในขณะที่วิวหิวัทัศน์ของพันภาะและรอบข้างเป็นประสบการณ์ดุพิเศษที่ดีมาก

L

M

บ่อน้ำพุร้อนกามะโกริ (เมืองกามะโกริ)

ที่นี่เหมาะถึงบ่อน้ำพุร้อนใน 4 เมือง โดะเท่ นิยะ กามะโกริ คาตาฮาระ และมิยึอุระ อีกทั้ง บริเวณละแวกใกล้เคียง มีสิ่งน่าดึงดูดและสถานที่น่าชมมากมายเช่นกัน

G

การเดินทางไปยังจังหวัดไอจิ

ระยะเวลาเดินทางโดยชินคันเซ็น

สถานีชินโอซาก้า	รถไฟชินคันเซ็น JR โทไคโด 50 นาที โดยรถไฟชินคันเซ็นโนโซมิ	สถานีนาโกย่า	รถไฟชินคันเซ็น JR โทไคโด 1 ชั่วโมง 40 นาที โดยรถไฟชินคันเซ็นโนโซมิ	สถานีโตเกียว
	รถไฟชินคันเซ็น JR โทไคโด 1 ชั่วโมง 40 นาที โดยรถไฟชินคันเซ็นโนโซมิ	สถานีโทโยฮาชิ	รถไฟชินคันเซ็น JR โทไคโด 1 ชั่วโมง 25 นาที โดยรถไฟชินคันเซ็นฮิคาริ	
	รถไฟชินคันเซ็น JR โทไคโด 1 ชั่วโมง 20 นาที โดยรถไฟชินคันเซ็นโนโซมิ	สถานีมิคาวะ-อันโจ	รถไฟชินคันเซ็น JR โทไคโด 2 ชั่วโมง 30 นาที โดยรถไฟชินคันเซ็นโนโซมิ	

เวลาข้างต้นเป็นเวลาโดยประมาณ | เวลาเดินทางอาจแตกต่างและขึ้นอยู่กับสภาพการเดินรถไฟ

เว็บไซต์ทางการที่ดีที่สุดของจังหวัดไอจิ

Aichi Now
OFFICIAL SITE FOR TOURISM AICHI

WWW.AICHI-NOW.JP/TH

ค้นหา AICHI NOW

จองที่พักได้ง่ายๆ | กิจกรรมน่าสนใจและน่าเข้าร่วม! | การเดินทางและรีวิวใกล้เคียง | แผนการเดินทางที่สนุกและประหยัดเวลา! | ข้อมูลอาหารเลิศรส

หน่วยงานอนุสัญญาการท่องเที่ยวแผนกอนุสัญญาการท่องเที่ยวระหว่างประเทศจังหวัดไอจิ
3-1-2 ซันโนมะรุ นะงะคุ เมืองนะโกย่า 460-8501 โทรศัพท์ 052-954-6378 โทรสาร: 052-973-3584

2023.3

AICHI-NAGOYA

"Heart" of JAPAN
- Technology & Tradition

ภาษาไทย

AICHI ไอจิ

TOURISM GUIDE

ที่ซึ่งเทคโนโลยีและประเพณีนิยม
เมืองและธรรมชาติ ดำรงอยู่ร่วมกัน

บ่อน้ำพุร้อนมินามิชิตะ

Ghibli Park

Toyota 21

Tokugawa (Sorakaku)

Japan Endless Discovery

https://www.aichi-now.jp/th/

https://www.aichi-now.jp/th/amazing/

A

สีสันแห่งฤดูใบไม้ร่วงที่โครันเคย์ (เมืองโทโยตะ)

พฤหัสบดี

ฤดูใบไม้ร่วงต่อแต่ดินแดนสูง 4,000 ต้น ด้วยสีสันแห่งฤดูที่ยากจะลืมเลือน ทั้งคนเมืองและนักท่องเที่ยวต่างมาเยือนที่นี่ทุกปีเพื่อชมใบไม้เปลี่ยนสีกันอย่างคึกคัก

B

ดอกซากุระในฤดูใบไม้ร่วง โอบาระชิกิซากุระ (เมืองโทโยตะ)

พฤหัสบดี

ดอกซากุระที่สวยงามไม่เพียงไม่เปลี่ยนสีในฤดูใบไม้ร่วง เป็นดอกไม้หายากที่บานในฤดูใบไม้ผลิและฤดูใบไม้ร่วง

ธรรมชาติ

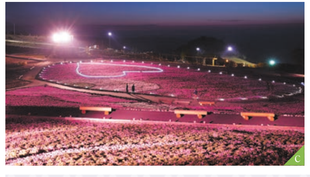

C

เทศกาลดอกซิเบะซากุระ (เทศกาลดอกพิงค์มอส) (หมู่บ้านโทโยเนะ)

กลางพฤษภาคม ถึง ต้นมิถุนายน

เดินชมหนึ่งในทุ่งดอกไม้บนที่สูงที่สุดในญี่ปุ่น ที่ซึ่งดอกไม้บานและท้องฟ้ามารรรมกัน อีกทั้ง ยังสามารถนั่งลิฟต์สกีเพื่อชมความงามของทุ่งดอกไม้กลางอากาศได้อีกด้วย

D

เทศกาลดอกนาโนะฮานะ (เมืองทาฮาระ)

มกราคม ถึง สิ้นเดือนมีนาคม

พรมสีเหลืองอร่าม ดอกนาโนะฮานะ (ดอกเรพซีด) บอกให้รู้ถึงการมาเยือนของฤดูใบไม้ผลิในคาบสมุทรชิตะ!

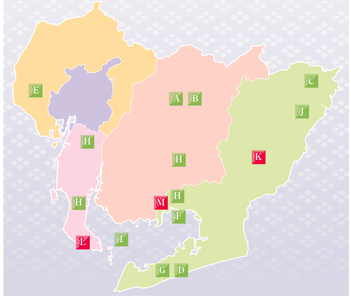

E

โอวาริ ทสึมิมะ ฟุจิ มัตสึริ (เทศกาลดอกวิสเทเรีย์ที่โอวาริ ทสึมิมะ) (เมืองทสึมิมะ)

ปลายเมษายน ถึง ต้นพฤษภาคม

ม่านสีม่วงที่ห้อยลงมาเหนือศีรษะ และเย็นอีกการประดับไฟช่วงกลางคืนอีกด้วย

ภาพถ่ายเอื้อเฟื้อโดย ฝ่ายจัดการ ปราสาทนาโกย่า

1 ปราสาทนาโกย่า พระราชวังฮมมารุ โกเท็น (เมืองนาโกย่า)

พระราชวังฮอนมารุ (The Hommaru Palace) ในปราสาทนาโกย่าสร้างเสร็จในปี 1615 และถูกใช้เป็นที่ว่าการและที่อยู่อาศัยของขุนนางศักดินาคนแรกแห่งโอวาริ หลังจากที่รอคอยมานานในปี 2009 ก็ได้มีการเริ่มบูรณะพระราชวังขึ้น และเปิดให้สาธารณะเข้าชมในเดือนมิถุนายน 2018

2 สมบัติของชาติ ปราสาทอินุยามะ (เมืองอินุยามะ)

ปราสาทอันเป็นสมบัติของชาติแห่งนี้ สามารถมองเห็นทิวทัศน์อันสวยงามของภูเขาและแม่น้ำได้จากมุมสูง

3 "สัญลักษณ์แห่งมิตรภาพ" วัดนิตไทจิ (เมืองนาโกย่า)

เป็นวัดที่ประดิษฐานของพระบรมสารีริกธาตุที่รัชกาลที่ ๕ พระราชทานให้ญี่ปุ่น [นิตไท] หมายถึงประเทศญี่ปุ่นกับประเทศไทย

ประวัติศาสตร์และวัฒนธรรม

©Studio Ghibli

4 Ghibli Park (เมืองนากาคุเท)

มีการแสดงสถาปัตยกรรม Studio Ghibli ที่อยู่ในสวน Expo 2005 Aichi Commemorative Park.

5 พิพิธภัณฑ์เมจิมุระ (เมืองอินุยามะ)

พิพิธภัณฑ์กลางแจ้งที่จัดแสดงสถาปัตยกรรมโครงสร้างทางประวัติศาสตร์ในยุคเมจิ (1868-1912) สามารถเพลิดเพลินกับธรรมชาติที่อุดมสมบูรณ์และรถจักรไอน้ำ ฯลฯ

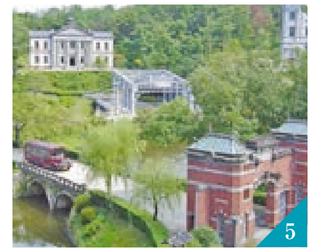

©2009 Nagoya Omotenashi Busho-Tai Secretariat ©aichi-ninja

6 นาโกย่า โอโมเทะนาชิ บุโชไต®

7 ฮัตโตริ ฮันโซ และเหล่านินจา®

วีรบุรุษผู้ร่วมชาติญี่ปุ่นและเหล่านินจาในตำนานกำลังประชาสัมพันธ์สถานที่ท่องเที่ยวในนาโกย่า โดยเฉพาะที่อยู่ในพื้นที่นาโกย่า

8 ศาลเจ้าอัตสึตะ จิงกุ (เมืองนาโกย่า)

ศาลเจ้าเก่าแก่แห่งนี้ ตั้งอยู่ท่ามกลางป่าที่เต็มไปด้วยตำนาน ภายในเก็บรักษาดาบคุซานางิ ซึ่งเป็นหนึ่งในสามเครื่องราชกกุธภัณฑ์ประจำจักรพรรดิญี่ปุ่น

9 เทศกาลอินุยามะ (เมืองอินุยามะ)

เสาร์และอาทิตย์แรกของเดือนเมษายน

10 เทศกาลคะเมะสะคิ ชิโอะฮิ (เมืองฮันดะ)

3-4 พฤษภาคม

11 เทศกาลสึนาริ (เมืองคะนิเอะ)

เสาร์แรกในเดือนสิงหาคม และวันถัดไป

12 เทศกาลชิริว (เมืองชิริว)

2-3 พฤษภาคม (การแสดงบุงระคุและตุ๊กตาคะระคุริ ปีเว้นปี)

13 เทศกาลโอวาริ ทสึชิมะ เท็นโน (เมืองทสึชิมะ)

เสาร์ที่สี่ของเดือนกรกฎาคม และวันถัดไป

"เทศกาลงานแห่ยามะ โฮโกะ ยาไต" เป็นเทศกาลพื้นบ้านที่ญี่ปุ่นภาคภูมิใจ และได้รับการขึ้นทะเบียนเป็นมรดกทางวัฒนธรรมที่จับต้องไม่ได้ของยูเนสโก
* ยามะและโฮโกะ คือประเภทของรถแห่ที่ถูกใช้ในเทศกาลญี่ปุ่น ส่วนเทศกาลรถแห่ยาไต คือเทศกาลในญี่ปุ่นประเภทหนึ่ง

เทศกาล

©WCS

14 เวิลด์ คอสเพลย์ ซัมมิต (เมืองนาโกย่า)

ปลายกรกฎาคม ถึง ต้นสิงหาคม

ผู้หลงรักคอสเพลย์จากทั่วโลกจะรวมตัวกันในนาโกย่า! นี่เป็นหนึ่งในเทศกาลคอสเพลย์ที่ยิ่งใหญ่ที่สุดในโลกที่จัดขึ้นที่ญี่ปุ่น ประเทศศูนย์กลางแห่งป๊อปคัลเจอร์

15 เทะสุตสึ ฮะนะบิ (เมืองโทโยฮาชิและพื้นที่ใกล้เคียง)

เมษายน ถึง พฤศจิกายน

แท่งไฟขนาดใหญ่จะพุ่งขึ้นมาจากดอกไม้ไฟ Tezutsu hanabi ที่ทำขึ้นโดยการบรรจุดินปืนลงไปในกระบอกไม้ไผ่ และเกิดประกายไฟและระเบิดในท้ายที่สุด ให้ความตื่นเต้นและทิวทัศน์ที่น่าตื่นตาตื่นใจ

ภาพถ่ายเอื้อเฟื้อโดย สมาคมการท่องเที่ยวและการจัดประชุมโทโยฮาชิ

อุตสาหกรรม

16 พิพิธภัณฑ์การบินไอจิ (เมืองโทโยยามะ)

จัดแสดงเครื่องบินของจริงมากมาย ตั้งแต่ YS-11 ซึ่งเป็นเครื่องบินโดยสารลำแรกของญี่ปุ่น อีกทั้งยังสามารถลองเป็นนักบินหรือช่าง หรือลงมือทำกิจกรรมที่ห้องทดลองวิทยาศาสตร์ Science Lab

18 พิพิธภัณฑ์การรถไฟญี่ปุ่น SCMAGLEV (เมืองนาโกย่า)

นอกจากยานพาหนะจริงที่นำมาตั้งแสดงแล้ว ยังมีเครื่องจำลองเสมือนจริงต่างๆ แบบจำลองทางรถไฟสามมิติ และนิทรรศการต่างๆ ให้ได้เรียนรู้อย่างเพลิดเพลินกับประวัติและการทำงานของรถไฟ

19 อะริมัตสึ ชิโบริ (เมืองนาโกย่า)

อะริมัตสึ ชิโบริ เป็นเทคนิคการย้อมสีผ้าไหมและผ้าฝ้าย โดยใช้การผูกมัดเป็นเชือก ซึ่งสร้างลายผ้าอันซับซ้อนจากการพับ ชิโบริชิ้นเล็กๆ นับเป็นของฝากที่เหมาะสมที่สุด

20 "แหล่งสะสมตุ๊กตาแมวกวักนำโชค" พิพิธภัณฑ์มาเนกิเนโกะ (เมืองเซโตะ)

ผู้เข้าชมสามารถสร้างสรรค์ฝีมือระบายสี "มาเนกิเนโกะ" หรือแมวกวักได้ที่พิพิธภัณฑ์แมวกวักที่ใหญ่ที่สุดของญี่ปุ่นแห่งนี้ มาสร้าง "แมวกวักนำโชค" ของตัวเองกันเถอะ

ภาพถ่ายเอื้อเฟื้อโดย เมืองโอคาซากิ

21 ฮัตโจมิโซะ (เมืองโอคาซากิ)

โรงกลั่นมิโซะที่ยังคงรักษาขนบธรรมเนียมประเพณีพื้นบ้านของฮัทโจมิโสะนั้นปัจจุบันมีโรงกลั่นมิโซะอยู่ถึงสองแห่งหลังจากเยี่ยมชมประวัติความเป็นมาของโรงกลั่นมิโซะอันเก่าแก่นี้ แล้วมาลองชิมอาหารที่ทำจากมิโซะแสนอร่อยกันเถอะ

22 พิพิธภัณฑ์โตโยต้าไคคัง (เมืองโทโยตะ)

เทคโนโลยีด้านสิ่งแวดล้อมและความปลอดภัยล่าสุด ฯลฯ ของโตโยต้าที่จัดอยู่ภายในตัวอาคารนิทรรศการสำนักงานใหญ่ของโตโยต้า มีการให้คำแนะนำประสบการณ์การเรียนรู้ที่จับต้องได้ ความคิดริเริ่มสร้างสรรค์สิ่งต่างๆผ่านภาพเคลื่อนไหวและการจัดแสดงผลงานต่างๆ

ภาพถ่ายเอื้อเฟื้อโดย พิพิธภัณฑ์อนุสรณ์อุตสาหกรรมและเทคโนโลยีโตโยต้า

23 พิพิธภัณฑ์อนุสรณ์อุตสาหกรรมและเทคโนโลยีโตโยต้า (เมืองนาโกย่า)

เป็นพิพิธภัณฑ์ที่ใช้สถานที่ที่เป็นจุดกำเนิดของ โตโยต้า กรุ๊ป เก็บรักษาและใช้ประโยชน์จากโรงงานที่ยังหลงเหลืออยู่ ให้คุณได้ ดู ฟัง และสัมผัสประวัติศาสตร์ เทคโนโลยีและความน่าหลงใหลของโตโยต้า

24 เส้นทางเครื่องปั้นดินเผา (เมืองโทโคนาเมะ)

ภูมิทัศน์ของเมืองที่ชวนให้นึกถึงบรรยากาศเก่าๆ เหมาะสำหรับการถ่ายภาพเป็นอย่างยิ่ง ท่านสามารถเลือกซื้อเครื่องปั้นดินเผาโทโคนาเมะหรือเครื่องเรือนโทโคนาเมะ และลองปั้นเซรามิกด้วยตัวเองได้ที่นี่

17 พิพิธภัณฑ์รถยนต์โตโยต้า (เมืองนากาคุเท)

สถานที่แห่งนี้ จัดแสดงประวัติความเป็นมาของรถยนต์ โดยเน้นที่ชุดสะสมรถยนต์ที่ใช้จริงราว 140 คัน ที่นี่จะทำให้ท่านประทับใจกับการได้เห็นรถยนต์ล้ำค่าทั่วโลกจอดแสดงเรียงรายกันเป็นแถว

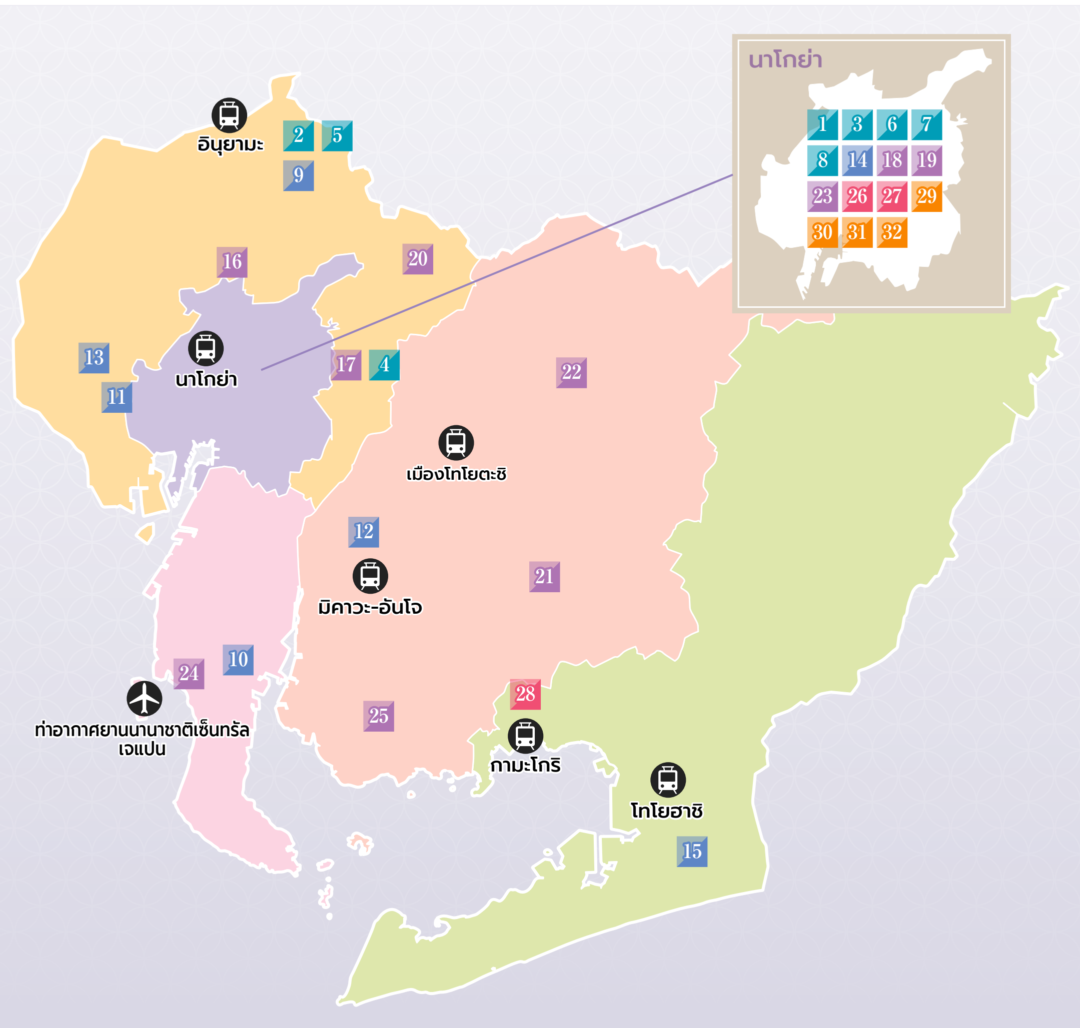

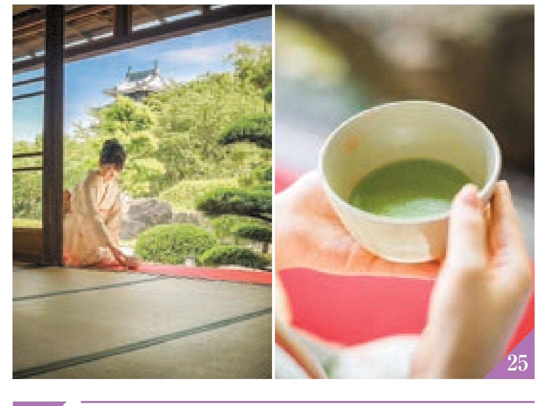

25 มัทฉะนิชิโอะ (เมืองนิชิโอะ)

เมืองนิชิโอะเป็นแหล่งกำเนิดชาเขียวชนิดผง(มัทฉะ) ชั้นนำของประเทศญี่ปุ่น นอกจากจะมีการทัวร์โรงงานแล้วยังสามารถสัมผัสประสบการณ์การโม่ชาเขียวด้วยโม่หินและสามารถดื่มชาเขียวชนิดผง (มัทฉะ)ในห้องเสื่อทาทามิได้อีกด้วย

สวนสนุก

26 พิพิธภัณฑ์สัตว์น้ำท่าเรือนาโกย่า (เมืองนาโกย่า)

บ้านของสัตว์น้ำยอดนิยมจำนวนมาก รวมถึงวาฬเบลูกาและวาฬเพชรฆาต การแสดงของปลาโลมาในสระขนาดใหญ่สุดในญี่ปุ่น เป็นสิ่งที่พลาดไม่ได้!

27 เลโก้แลนด์® ญี่ปุ่น (เมืองนาโกย่า)

สามารถอิ่มเอมไปกับโลกของเลโก้แลนด์® (LEGO®)สวนสนุกสำหรับครอบครัวที่ได้รับความนิยมมากที่สุดในโลก

©2018 The LEGO Group.

28 ลากูน่า เท็น บอร์ช (เมืองกามะโกริ)

รีสอร์ทแห่งนี้ รวมสวนสนุก ช็อปปิ้งมอลล์ และภัตตาคาร เข้าไว้ด้วยกัน อีกทั้งยังมีพนักงานที่จุดเชื่อมต่อระหว่างโรงแรมกับสวนสนุกเป็นหุ่นยนต์ไดโนเสาร์อีกด้วย!

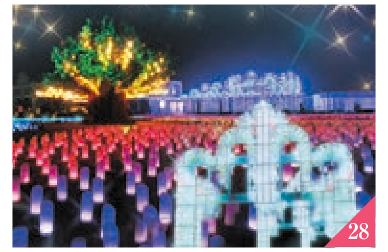

31 ย่านช็อปปิ้งโอสึ (เมืองนาโกย่า)

เครื่องใช้อิเล็กทรอนิกส์ ประเพณี และป๊อปคัลเจอร์: ดูราวกับย่านอากิฮาบาระ แต่ไม่ต้องกลัวเปียกฝน อีกทั้งผู้คนที่อาศัยที่นี่ จะทำให้ท่านทึ่งกับสีสันและความหลากหลาย!

32 โอเอซิส 21 (เมืองนาโกย่า)

Spaceship Aqua หลังคากระจกพร้อมสระน้ำสะท้อน ซึ่งด้านล่างคือศูนย์ข้อมูลนักท่องเที่ยว พื้นที่จัดกิจกรรม และร้านค้าต่างๆ

ช็อปปิ้ง

29 สถานีนาโกย่า (เมืองนาโกย่า)

สถานีนาโกย่า ได้รับการพัฒนาและปรับปรุงอยู่เสมอ โดยท่านสามารถพบห้างสรรพสินค้าขนาดใหญ่ใหม่ล่าสุดได้ที่บริเวณนี้

©Nagoya Convention & Visitors Bureau

30 "ช็อปปิ้งมอลล์ที่สามารถเดินได้ในทุกสภาพอากาศ" ย่านการค้าใต้ดิน (เมืองนาโกย่า)

ย่านช็อปปิ้งขนาดใหญ่แห่งนี้ กินอาณาเขตกว้างขวางใต้สถานีรถไฟนาโกย่าและย่านซาคาเอะ สามารถเดินซื้อของได้อย่างสะดวกสบายแม้ในวันที่ฝนตกหรือวันที่ร้อนจัด

33 "อร่อยด้วย 3 วิธีในจานเดียว" ฮิตสึมาบุชิ

วิธีทาน "อุนะดัง" หรือข้าวหน้าปลาไหลในแบบฉบับของไอจิคือ ส่วนแรกทานธรรมดาไม่ต้องปรุงอะไรเพิ่ม ส่วนที่สองใส่เครื่องปรุงรส และส่วนที่สามรินน้ำชาในข้าวและปลาไหลที่เหลือ รับประทานเป็นข้าวราดน้ำชา "โอชะสึเคะ"

34 "ปีกไก่ทอดรสเผ็ดร้อน" เทบาซากิ คาราอาเกะ

ทานง่าย อร่อย และราคาถูก ปีกไก่เผ็ดร้อนนี้ เป็นอาหารสไตล์นาโกย่าที่ไม่ต้องสงสัยเลยว่าหากได้ทานแล้วจะหยุดไม่ได้เลยทีเดียว

อาหารเลิศรส

35 "ข้าวปั้นไส้เทมปุระขนาดเล็กน่ารัก" เทนมุสึบิ

ข้าวปั้นขนาดพอดีคำเหล่านี้เน้นให้เห็นถึงความเข้ากันอย่างลงตัว ของข้าวกับกุ้ง

36 "มิโซะโอเด้ง" โอเด้งน้ำซุปมิโซะ

ซุปโอเด้งที่ทำจากมิโซะถั่วเหลือง เป็นหนึ่งในอาหารท้องถิ่นของจังหวัดไอจิ * มิโซะถั่วเหลืองคือ มิโซะที่ทำจากถั่วเหลืองและเกลือ

37 มิโซะนิโคมิอุด้ง

ซุปรสชาติเข้มและรสสัมผัสข้นด้วยมิโซะถั่วเหลือง เข้ากันได้อย่างลงตัวกับเส้นอุด้งหนึบหนับ

38 คิชิเมน

เส้นคิชิเมนที่บางและแบน แสนอร่อย

39 โอกุระโทสต์

ขนมปังแผ่นหนาทาด้วยถั่วแดงกวนพูนๆ

40 ไต้หวันราเมน

เผ็ดและอร่อย! "ไต้หวัน" ราเมนจากนาโกย่า ที่หารับประทานไม่ได้ในไต้หวัน

41 ปลาปักเป้า "บอลลูน ฟิช" ฟุกุ

เกาะฮิมะคาจิมะ เกาะชิโนจิมะ และเกาะซาคุชิมะ ซึ่งตั้งอยู่นอกฝั่งคาบสมุทรชิตะ เป็นหนึ่งในแหล่งจับปลาปักเป้าชั้นนำของญี่ปุ่น

ขนมหวาน

42 โอนิมันจู

43 อุอิโระ

44 ขนมหวานจากมัทฉะ

ขนมหวานของจังหวัดไอจิ มีรสสัมผัสที่ยอดเยี่ยมและรสชาติเข้มข้น เหมาะที่จะเป็นของฝากเป็นอย่างยิ่ง